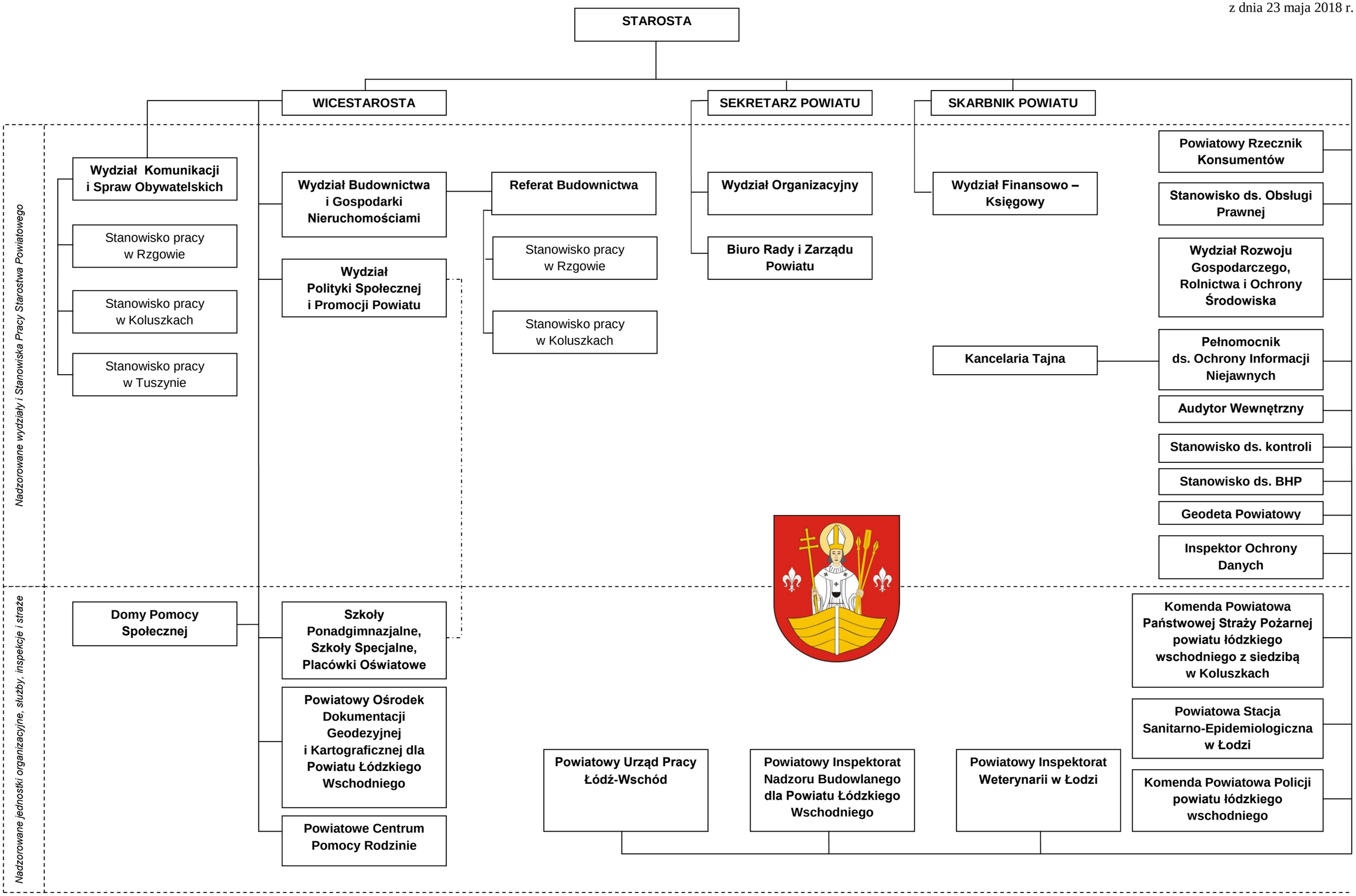Załącznik do Uchwały Nr 1947/2018
Zarządu Powiatu Łódzkiego Wschodniego
z dnia 23 maja 2018 r.